

多要素認証のリセットについて

基本的に対面での受付となります。

ICT教育基盤センター事務室に来て、申請書を記入してください。

「留学中で海外にいる」などの理由で大学に来て申請することができない場合は、学生証または職員証を顔の横に並べ、

ご自身の顔がはっきりとわかるように撮った写真を

pc-life@m.auecc.aichi-edu.ac.jp宛に送付してください。

本文中に、氏名、所属、学籍番号または職員番号を記載してください。

（本学メールアドレスからの送付が望ましいですが、個人メールアドレスからの送付でも構いません。）

ブレや反射に注意してください。
証明書の文字が読み取れる写真を
送付してください。

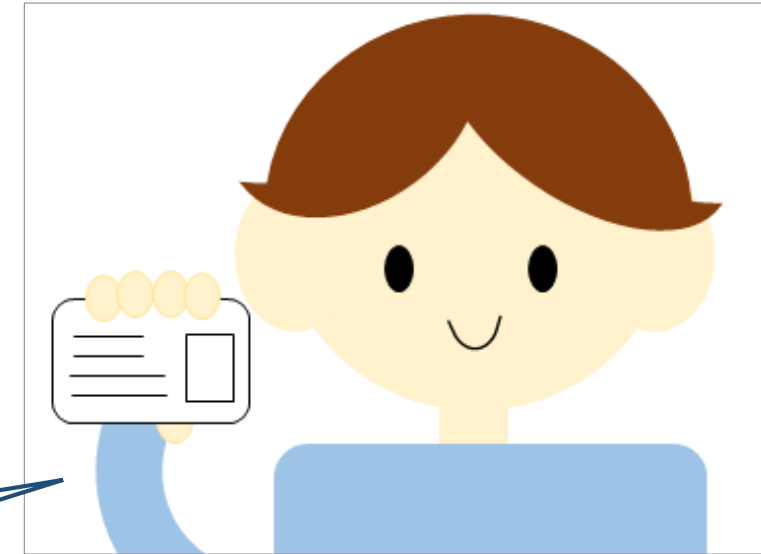

ICT教育基盤センター事務室に来ることも、写真を送ることも難しい場合はICT教育基盤センターに連絡してください。